

ENERGIMÆRKNINGSRAPPORT

ENERGIMÆRKE OG FORSLAG TIL ENERGIFORBEDRINGER

Boligselskabet Arbejdernes Byggeforening Silkeborg
Afdeling 59 - Buskelundhøjen 125-165
Buskelundhøjen 125
8600 Silkeborg

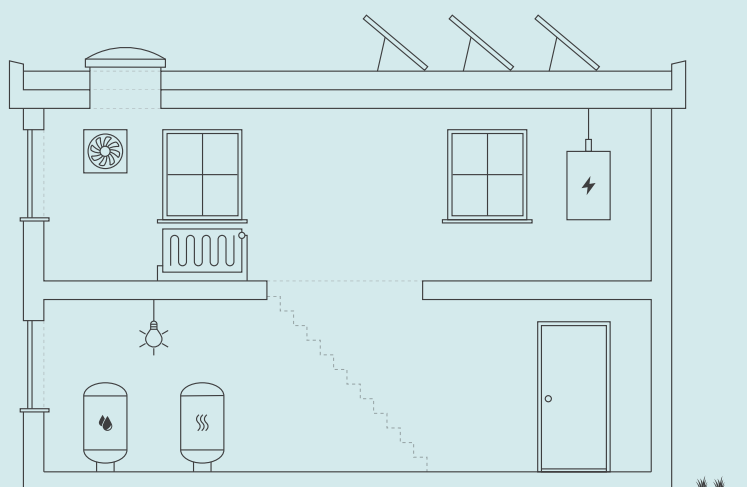

Skitzen illustrerer en generisk bygning, baseret på bygningens karaktertræk. Ikonforklaring kan ses under afsnittet IKONFORKLARING.

EKSISTERENDE BYGNINGER

Der eksisterer ikke anbefalede energibesparelsesforslag for din bygning. Der kan stadig være andre tiltag, som kan give mening, hvis der foretages anden renovering.

Energieffektivisering i bygninger er et område i udvikling, hvorfor det kan give mening, at forblive opdateret på området, da forslag der måske ikke er relevante i dag, kan blive både relevante og rentable senere.

Du kan læse mere om energieffektivisering af bygninger på Sparenergi.dk.

Bygningens varmeforbrug afhænger bl.a. af hvor godt huset er isoleret, hvor meget sol huset får, din opvarmningsform, dine vaner og hvor mange i bor i huset.

BYGNINGENS ENERGIFORBRUG*

	I DAG	EFTER RENTABLE TILTAG	DU SPARER ÅRLIGT
Fjernvarme	180.500 kr.	180.500 kr.	0 kr.
El til andet	126.200 kr.	126.200 kr.	0 kr.
Samlet energjudgift	306.700 kr.	306.700 kr.	0 kr.
Samlet CO ₂ -udledning	22,56 ton	22,56 ton	0,00 ton

* Tallene er baseret på en standardiseret brug af bygningen. Se siden: FORMÅLET MED ENERGIMÆRKNINGEN.

BYGNINGENS PLACERING PÅ ENERGIMÆRKNINGSSKALAEN



FORMÅLET MED ENERGIMÆRKNINGEN

Energimærkning af bygninger har to formål: Mærkningen synliggør bygningens beregnede energibehov og er derfor en form for varedeklaration, når en bygning sælges eller udlejes. På baggrund af det beregnede energibehov tildeles boligen en karakter på energimærkningskalaen fra A2020 til G.

Rapporten giver et overblik over de energimæssige forbedringer af bygningerne, som er rentable at gennemføre eller kan være rentable, hvis de udføres sammen med andre renoveringer. Rapporten beskriver hvad forbedringerne går ud på, hvad de koster at gennemføre, hvor meget energi og CO2 man sparer, og hvor stor besparelse der kan opnås på el- og varmeregninger ud fra det beregnede energibehov.

DERFOR SKAL DU GENNEMFØRE ENERGIFORBEDRINGER:



BEDRE INDEKLIMA

Energiforbedringer kan have en positiv betydning for indeklimaet.



VARMERE OVERFLADER

Bygningen bliver bedre til at holde på varmen, så det er muligt at udnytte flere områder i bygningen, der før var for kolde.



ØGET KOMFORT

Det bliver nemmere at opretholde den rette temperatur i bygning, så den bliver rarere at være i.



MINDRE TRÆK

Bygningen bliver tættere, så det ikke længere trækker fra de steder, hvor brugerne før var generet af kulde og træk.

Det beregnede energibehov er en ret præcis indikator for bygningens energimæssige kvalitet – i modsætning til det faktiske forbrug, som naturligvis er stærkt afhængigt både af vejret og af de vaner, som bygningens brugere har. Nogle sparer på varmen, mens andre fyrer for åbne vinduer eller bruger store mængder varmt vand.

For at kunne sammenligne bygningers energimæssige kvalitet, beregnes bygningens beregnede energibehov ud fra en række standardantagelser for vej, familiestørrelse, indendørstemperatur, adfærd m.v. Nedenfor ses de mest centrale antagelser for det beregnede energibehov.

FIRE ÅRSAGER TIL AT BYGNINGENS FAKTISKE VARMEREGNING KAN AFVIGE FRA DET BEREGNEDE ENERGIBEHOV I RAPPORTEN:



BRUG AF BYGNINGEN

Der antages en gennemsnitlig anvendelse af bygningen ift. brugere, drift og apparater. Det faktiske varmeforbrug kan afvige, hvis bygningen har et andet brugsmønster.



INDENDØRSTEMPERATUR

Der antages en konstant opvarmning af bygningen til 20°C. Den faktiske varmeregning kan afvige hvis brugerne ønsker en højere eller lavere temperatur.



VARMTVANDSFORBRUG

Der antages et gennemsnitligt forbrug af varmt vand relativt til bygningens størrelse. Den faktiske varmeregning kan afvige, hvis brugerne bruger mere eller mindre varmt vand.



VEJRFORHOLD

Der antages gennemsnitlige vejrforhold. Den faktiske varmeregning kan afvige, hvis vinteren er særlig varm eller kold.

Adresse

Buskelundhøjen 125
8600 Silkeborg

Energimærkningsnummer

311601565

Gyldighedsperiode

19. maj 2022 - 19. maj 2032

Udarbejdet af

Sweco Danmark A/S - LBF
CVR-nr.: 48233511



BYGNINGSBESKRIVELSE / Buskelundhøjen 125-135, 8600 Silkeborg

ADRESSE Buskelundhøjen 125, 8600 Silkeborg		BBR NR. 740-22461-1	BFE NR. 9536455
BYGNINGENS ANVENDELSE I FØLGE BBR Række-, kæde-, eller dobbelthus (lodret adskillelse mellem enhederne) (130)			OPFØRELSESÅR 2007
ÅR FOR VÆSENTLIG RENOVERING Ikke angivet	VARMEFORSYNING Fjernvarme	SUPPLERENDE VARME Ingen	BOLIGAREAL I BBR 596 m ²
OPVARMET BYGNINGSAREAL 598 m ²	HERAF TAGETAGE OPVARMET 0 m ²	HERAF KÆLDERETAGE OPVARMET 0 m ²	UOPVARMET KÆLDERETAGE 0 m ²

B

ENERGIMÆRKE

B

ENERGIMÆRKE EFTER RENTABLE BESPARELSESFORSLAG

B

ENERGIMÆRKE EFTER ALLE BESPARELSESFORSLAG

BYGNINGENS BEREGNEDE ENERGIBEHOV

Opvarmning

FORSYNINGSFORM	VARMEBEHOV I kWh	OMREGNET TIL ENERGIENHED FOR FORSYNINGSFORM
Fjernvarme	51.530	51,53 MWh fjernvarme

Andre energibehov

EL TIL ANDET*	kWh
El til bygningsdrift	0
El til forbrug	18.335

*El til bygningsdrift er det elforbrug, der i beregningen går til installationer, f.eks. varmfordelingspumper, ventilation mv. El til forbrug dækker over et standardiseret, gennemsnitligt elforbrug til f.eks. hvidevarer, tv mv. El til forbrug påvirker ikke energimærkekarakteren, men den varme der afgives fra elforbrugende udstyr reducerer bygningens beregnede varmebehov.

Adresse

Buskelundhøjen 125
8600 Silkeborg

Energimærkningsnummer

311601565



Gyldighedsperiode

19. maj 2022 - 19. maj 2032

Udarbejdet af

Sweco Danmark A/S - LBF
CVR-nr.: 48233511

BYGNINGSBESKRIVELSE / Buskelundhøjen 137-147, 8600 Silkeborg

ADRESSE Buskelundhøjen 137, 8600 Silkeborg		BBR NR. 740-22461-2	BFE NR. 9536455	
BYGNINGENS ANVENDELSE I FØLGE BBR Række-, kæde-, eller dobbelthus (lodret adskillelse mellem enhederne) (130)			OPFØRELSESÅR 2007	
ÅR FOR VÆSENTLIG RENOVERING Ikke angivet	VARMEFORSYNING Fjernvarme	SUPPLERENDE VARME Ingen	BOLIGAREAL I BBR 596 m ²	ERHVERVSAREAL I BBR 0 m ²
OPVARMET BYGNINGSAREAL 598 m ²	HERAF TAGETAGE OPVARMET 0 m ²	HERAF KÆLDERETAGE OPVARMET 0 m ²	UOPVARMET KÆLDERETAGE 0 m ²	
 ENERGIMÆRKE		 ENERGIMÆRKE EFTER RENTABLE BESPARELSFORSLAG		 ENERGIMÆRKE EFTER ALLE BESPARELSFORSLAG

BYGNINGENS BEREGNEDE ENERGIBEHOV

Opvarmning



FORSYNINGSFORM Fjernvarme	VARMEBEHOV I kWh 46.690	OMREGNET TIL ENERGIENHED FOR FORSYNINGSFORM 46,69 MWh fjernvarme
------------------------------	----------------------------	---

Andre energibehov

EL TIL ANDET* El til bygningsdrift	kWh 0
El til forbrug	18.335

*El til bygningsdrift er det elforbrug, der i beregningen går til installationer, f.eks. varmfordelingspumper, ventilation mv. El til forbrug dækker over et standardiseret, gennemsnitligt elforbrug til f.eks. hvidevarer, tv mv. El til forbrug påvirker ikke energimærkekarakteren, men den varme der afgives fra elforbrugende udstyr reducerer bygningens beregnede varmebehov.

BYGNINGSBESKRIVELSE / Buskelundhøjen 149-157, 8600 Silkeborg

ADRESSE Buskelundhøjen 149, 8600 Silkeborg		BBR NR. 740-22461-3	BFE NR. 9536455	
BYGNINGENS ANVENDELSE I FØLGE BBR Række-, kæde-, eller dobbelthus (lodret adskillelse mellem enhederne) (130)			OPFØRELSESÅR 2007	
ÅR FOR VÆSENTLIG RENOVERING Ikke angivet	VARMEFORSYNING Fjernvarme	SUPPLERENDE VARME Ingen	BOLIGAREAL I BBR 424 m ²	ERHVERVSAREAL I BBR 0 m ²
OPVARMET BYGNINGSAREAL 423 m ²	HERAF TAGETAGE OPVARMET 0 m ²	HERAF KÆLDERETAGE OPVARMET 0 m ²	UOPVARMET KÆLDERETAGE 0 m ²	
 ENERGIMÆRKE		 ENERGIMÆRKE EFTER RENTABLE BESPARELSFORSLAG		 ENERGIMÆRKE EFTER ALLE BESPARELSFORSLAG

BYGNINGENS BEREGNEDE ENERGIBEHOV

Opvarmning

FORSYNINGSFORM Fjernvarme	VARMEBEHOV I kWh 37.280	OMREGNET TIL ENERGIENHED FOR FORSYNINGSFORM 37,28 MWh fjernvarme
------------------------------	----------------------------	---

Andre energibehov

EL TIL ANDET* El til bygningsdrift	kWh 0
El til forbrug	12.969

*El til bygningsdrift er det elforbrug, der i beregningen går til installationer, f.eks. varmfordelingspumper, ventilation mv. El til forbrug dækker over et standardiseret, gennemsnitligt elforbrug til f.eks. hvidevarer, tv mv. El til forbrug påvirker ikke energimærkekarakteren, men den varme der afgives fra elforbrugende udstyr reducerer bygningens beregnede varmebehov.

Adresse

Buskelundhøjen 125
8600 Silkeborg

Energimærkningsnummer

311601565

Gyldighedsperiode

19. maj 2022 - 19. maj 2032

Udarbejdet af

Sweco Danmark A/S - LBF
CVR-nr.: 48233511

BYGNINGSBESKRIVELSE / Buskelundhøjen 159-165, 8600 Silkeborg

ADRESSE Buskelundhøjen 159, 8600 Silkeborg			BBR NR. 740-22461-4	BFE NR. 9536455
BYGNINGENS ANVENDELSE I FØLGE BBR Række-, kæde-, eller dobbelthus (lodret adskillelse mellem enhederne) (130)				OPFØRELSESÅR 2007
ÅR FOR VÆSENTLIG RENOVERING Ikke angivet	VARMEFORSYNING Fjernvarme	SUPPLERENDE VARME Ingen	BOLIGAREAL I BBR 340 m ²	ERHVERVSAREAL I BBR 0 m ²
OPVARMET BYGNINGSAREAL 340 m ²	HERAF TAGETAGE OPVARMET 0 m ²	HERAF KÆLDERETAGE OPVARMET 0 m ²	UOPVARMET KÆLDERETAGE 0 m ²	
B	B	B		
ENERGIMÆRKE	ENERGIMÆRKE EFTER RENTABLE BESPARELSFORSLAG	ENERGIMÆRKE EFTER ALLE BESPARELSFORSLAG		

BYGNINGENS BEREGNEDE ENERGIBEHOV

Opvarmning

FORSYNINGSFORM	VARMEBEHOV I kWh	OMREGNET TIL ENERGIENHED FOR FORSYNINGSFORM
Fjernvarme	29.490	29,49 MWh fjernvarme

Andre energibehov

EL TIL ANDET*	kWh
El til bygningsdrift	0
El til forbrug	10.424

*El til bygningsdrift er det elforbrug, der i beregningen går til installationer, f.eks. varmfordelingspumper, ventilation mv. El til forbrug dækker over et standardiseret, gennemsnitligt elforbrug til f.eks. hvidevarer, tv mv. El til forbrug påvirker ikke energimærkekarakteren, men den varme der afgives fra elforbrugende udstyr reducerer bygningens beregnede varmebehov.

Adresse

Buskelundhøjen 125
8600 Silkeborg

Energimærkningsnummer

311601565

Gyldighedsperiode

19. maj 2022 - 19. maj 2032

Udarbejdet af

Sweco Danmark A/S - LBF
CVR-nr.: 48233511

ANVENDTE ENERGIPRISER INKL. AFGIFTER VED BEREGNING AF BESPARELSER

Anvendte energipriser ved beregning af energibesparelserne i denne rapport:

Fjernvarme

735 kr. pr. MWh

Fast afgift: 59.214 kr. pr. år

Elektricitet til andet end opvarmning

2,10 kr. pr. kWh

Fjernvarmeprisen er anvendt fra nyeste tariffblad af samme dato som energimærket er indberettet.

I rapporten er forudsat en pris på el på 2,10 kr. pr. kWh. Alle anvendte priser er inkl. moms, medmindre andet er angivet.

Priser på besparelsesforslag er kun overslag, det anbefales derfor at indhente konkrete tilbud. Overslagspriserne er indeholdende materialepris, timeløn, moms og afgifter. Eventuelle rådgiverhonorarer, stillads og lign. samt eventuelle udgifter til løbende drift- og vedligehold er ikke indeholdt.

OPLYST FORBRUG INKL. MOMS OG AFGIFTER

Denne rapport er udskrevet fra www.boligejer.dk, og er derfor tilgængelig for offentligheden. Hvis det faktiske energiforbrug i bygningen og omkostningerne til dækning af det, er registreret ved energimærkningen, fremgår det ikke i denne rapport, da oplysningerne er fortrolige for enfamiliehuse.

FORBEHOLD FOR PRISER PÅ INVESTERING I ENERGIBESPARELSE

Energimærkets besparelsesforslag er baseret på energikonsulentens erfaring og vurdering. Før energibesparelsesforslagene iværksættes, bør der altid indhentes tilbud fra flere leverandører, da de angivne priser alene skal betragtes som vejledende. Desuden bør det undersøges om energiforbedringen kræver myndighedsgodkendelse.

Årligt abonnement for salg af el bør undersøges nærmere, da dette variere meget på det frie el marked.

For en konkret vurdering af ejendommens isoleringsmæssige tilstand, skal der udføres destruktive indgreb i klimaskærmen.

DESTRUKTIVE UNDERSØGELSER

Der er i forbindelse med bygningsbesigtigelsen ikke givet tilladelse til at foretage destruktive undersøgelser. Oplysning om isolering beror derfor på energikonsulentens skøn, tegningsmateriale og byggeskik.

FIRMA

Firmanummer: 600582

CVR-nummer: 48233511

Sweco Danmark A/S - LBF

Willemoesgade 13

8200 Aarhus N

www.sweco.dk/

lonnie.rou@sweco.dk

tlf. 53721529

Ved energikonsulent
Emil Grauballe - FM Aalborg

RAPPORTENS GYLDIGHED

Gyldig fra 19. maj 2022 til den 19. maj 2032

KLAGEMULIGHEDER

Tror du, der er fejl i rapporten, eller ønsker du at klage over energimærkningen, skal du rette henvendelse til det certificerede energimærkningsfirma, der har udarbejdet mærkningen.

Ejeren af bygningen eller enheden kan klage. Klagen skal være modtaget hos det certificerede energimærkningsfirma, senest:

- 1 år efter energimærkningsrapportens dato, eller
- 1 år efter bygningens overtagesdag, som er aftalt mellem sælger og køber, hvis bygningen efter indberetningen af energimærkningsrapporten har fået ny ejer - dog senest 6 år efter energimærkningsrapportens datering.

Reglerne om klageadgang står i gældende bekendtgørelse om energimærkning af bygninger. Klik ind på linket og læs mere om, hvordan du indgiver en klage.

www.ens.dk/ansvarsomraader/energimaerkning-af-bygninger/klagevejledning

Det certificerede energimærkningsfirma behandler klagen og bør meddele sin skriftlige afgørelse af klagen inden for 4 uger.

BEHANDLING AF OPLYSNINGER

Energistyrelsen er ansvarlig for behandlingen af oplysninger om bygningen, herunder offentliggørelse af energimærkningsrapporten. Du kan læse mere om reglerne, samt hvordan vi behandler oplysninger på vores hjemmeside.

www.ens.dk/ansvarsomraader/energimaerkning-af-bygninger/lovgivning-om-energimaerkning

Adresse

Buskelundhøjen 125
8600 Silkeborg

Energimærkningsnummer

311601565

Gyldighedsperiode

19. maj 2022 - 19. maj 2032

Udarbejdet af

Sweco Danmark A/S - LBF
CVR-nr.: 48233511

Energimærket omfatter Boligselskabet Arbejdernes Byggeforening Silkeborg, afdeling 59, Buskelundhøjen 125-165, 8600 Silkeborg.

Energimærket omfatter følgende bygninger:
Bygning 1-4: Buskelundhøjen 125-165

Jævnfør Håndbogen for energikonsulenter 2021 kapitel 4.4.2, kan rækkehuse energimærkes pr. bygning, såfremt følgende 6 betingelser er opfyldt:

- 1.Enheder i samme bygning
- 2.Samme BBR
- 3.Samme ejer
- 4.Alle udlejes
- 5.Samme opvarmning
- 6.Ensartet klimaskærm

Energikonsulenten har verificeret at alle 6 betingelser er opfyldt på denne bygning.

Afdelingen består af 4 rækkehuse med grønne områder mellem. Rækkehusene er af varierende størrelse, men har ens konstruktioner og teknik, Bygning 1-2 er i to plan, bygning 3-4 er i et plan.

Bygningerne er opført i 2007 og er ikke oplyst renoveret siden.

Baggrunden for energimærkningen er besigtigelse af ejendommen, samt gennemgang af udleveret tegningsmateriale. Ved besigtigelsen er konstruktioner og isolering registreret og sammenholdt med tegningsmaterialet.

Energimærket er udført med baggrund i eksisterende tegninger. Tegningerne vurderes at være retvisende for bygningen. Der er derfor ikke udført destruktive undersøgelser

Energimærket er udarbejdet efter retningslinjerne for række-, kæde- og dobbelthuse i gældende Håndbog for Energikonsulenter.

Ydervægge er ikke foreslået efterisoleret. Årsagen til dette er, at indvendig efterisolering mindsker brugerens gulvareal og kan forårsage fugtproblemer, mens udvendig efterisolering ændrer bygningens udseende og arkitektoniske udtryk.

Grundet de aktuelle fjernvarmepriser er det ikke rentabelt at skifte til solvarme eller varmepumpe.

Bygningens energimæssige stand er så god, at der på nuværende tidspunkt ikke kan udarbejdes nogen rentable besparelsesforslag.

Besigtigelse og energimærke er udarbejdet af: Emil Hestbæk Grauballe
Der er udført kvalitetskontrol af: Hans Jørgen Gjerløv
Internt sagsnummer: 15.2940.42 - 0225159

KOMMENTARER TIL BYGNINGSBESKRIVELSEN

Bygning 1-2:

Det samlede boligareal i BBR-meddelelsen er 596 m² for hver bygning.

Det samlede opvarmede areal er opmålt til 598 m².

Adresse

Buskelundhøjen 125
8600 Silkeborg

Energimærkningsnummer

311601565

Gyldighedsperiode

19. maj 2022 - 19. maj 2032

Udarbejdet af

Sweco Danmark A/S - LBF
CVR-nr.: 48233511

Bygning 3:

Det samlede boligareal i BBR-meddelelsen er 424 m².

Det samlede opvarmede areal er opmålt til 423 m².

Bygning 4:

Det samlede boligareal i BBR-meddelelsen er 340 m².

Det samlede opvarmede areal er opmålt til 340 m².

Der er god overensstemmelse mellem de opgjorte boligarealer i BBR-neddekkelse og de opmålte opvarmede arealer.

Der regnes med opmålte arealer i energimærket.

Adresse

Buskelundhøjen 125
8600 Silkeborg

Energimærkningsnummer

311601565

Gyldighedsperiode

19. maj 2022 - 19. maj 2032

Udarbejdet af

Sweco Danmark A/S - LBF
CVR-nr.: 48233511

På de følgende sider kan du se en detaljeret beskrivelse af energitilstanden af dine bygninger, energikonsulentens forslag til energiforbedringer og tilhørende energiløsninger.

Nogle forbedringsforslag er rentable. Det betyder, at du sparer mere på dit energiforbrug inden for energiforbedringens levetid, end energiforbedringen koster at gennemføre.

De rentable forslag fremgår med en investeringspris.

Nogle forbedringsforslag kan med fordel overvejes ved renoveringer, eller hvis der er bygningsdele, der alligevel skal udskiftes. Investeringsprisen til forbedringsforslag ved renovering, er ikke angivet da investeringen vil afhænge af den konkrete renovering, som skal ske i forbindelse med besparelsesforslaget.

TAG OG LOFT

FLADT TAG

STATUS

Tagkonstruktionen i alle bygningerne er udført som built up tag belagt med tagpap. Tage er udført med 1:40 fald med kileskåret isolering. Isoleringstykkelsen er ud fra tegningsmaterialet målt til at være gennemsnitligt 300 mm.

YDERVÆGGE

LETTE YDERVÆGGE

STATUS

Ydervægge i alle bygningerne er hovedsagligt udført som let konstruktion med facadebeklædning udvendig og letbeton indvendig. Hulrum er ifølge tegningsmaterialet og registreringer ved besigtigelsen isoleret med 150 mm isolering.

VINDUER, OVENLYS OG DØRE

FACADEVINDUER

STATUS

Facadevinduer i alle bygningerne er monteret med 2-lags energirude med varm kant, energiklasse C.

OVENLYS

STATUS

I bygning nr. 1 og 2 er der monteret ovenlysvinduer i det vandrette loft ved trappen til førstesalen i hver bolig udført som kuppelovenlys med isoleret karm.

Adresse

Buskelundhøjen 125
8600 Silkeborg

Energimærkningsnummer

311601565

Gyldighedsperiode

19. maj 2022 - 19. maj 2032

Udarbejdet af

Sweco Danmark A/S - LBF
CVR-nr.: 48233511

YDERDØRE

STATUS

Hoveddøre i alle bygningerne er monteret med 2-lags energirude med varm kant, energiklasse C.

GULVE

TERRÆNDÆK

STATUS

Terrændækket i alle bygningerne er udført i beton. Gulve i stuer og værelser er med strøgulve som ud fra tegningsmaterialet er isoleret med 50 mm isolering mellem strøer. Under betonen er ifølge tegningsmaterialet isoleret med 225 mm trykfast isolering. Badeværelser og entreer er udført med klinkegulve og gulvarme.

VENTILATION

VENTILATION

STATUS

Der er naturlig ventilation i alle bygningerne. Bygningerne er tætte, da konstruktionssamlinger og fuger ved vindues- og døråbninger, samt tætningslister i vinduer og udvendige døre fremstår i god stand.

VARMEANLÆG

FJERNVARME

STATUS

Alle bygninger opvarmes med fjernvarme. Anlægget er udført som direkte fjernvarmeanlæg, med fjernvarmevand i fordelingsnettet.

VARMEPUMPER

STATUS

Der er ingen varmepumper i bygningerne. Der er ikke stillet forslag til varmepumper, da dette, med bygningernes eksisterende varmeanlæg og den dertilhørende energipris, ikke vil kunne medføre et fornuftigt og rentabelt forslag.

Adresse

Buskelundhøjen 125
8600 Silkeborg

Energimærkningsnummer

311601565

Gyldighedsperiode

19. maj 2022 - 19. maj 2032

Udarbejdet af

Sweco Danmark A/S - LBF
CVR-nr.: 48233511

SOLVARME

STATUS

Der er ingen solvarmeanlæg i bygningerne. Der er ikke stillet forslag til solvarmeanlæg, da dette, med bygningernes eksisterende varmeanlæg og den dertilhørende energipris, ikke vil kunne medføre et fornuftigt og rentabelt forslag.

VARMEFORDELING

VARMEFORDELING

STATUS

Den primære opvarmning af alle bygningerne sker via radiatorer i opvarmede rum. Varmefordelingsrør er udført som 2-strengs anlæg. Der er desuden gulvarme i alle badeværelser og entreer.

AUTOMATIK

STATUS

Der er monteret termostatventiler på alle radiatorer til regulering af korrekt rumtemperatur, samt returventiler til regulering af gulvvarmen i badeværelser og entreer.

Udenfor fyringssæsonen forudsættes det i beregningen, at varmeanlæggene kan afbrydes ved lukning af ventiler og slukning af varmfordelingspumper.

VARMT BRUGSVAND

VARMT BRUGSVAND

STATUS

I beregningen er der indregnet et varmtvandsforbrug på 250 liter pr. m² opvarmet etageareal pr. år.

VARMTVANDSRØR

STATUS

De synlige tilslutningsrør til brugsvandsvekslere i alle bygningerne, føres i teknikskabe i entreer og er hovedsagligt udført som 3/4" stålrør, isoleret med 20 mm isolering.

Tilslutningsrør mellem bygningerne føres i jorden og vurderes udført som type DN 25 i præisoleret kappe.

Adresse

Buskelundhøjen 125
8600 Silkeborg

Energimærkningsnummer

311601565

Gyldighedsperiode

19. maj 2022 - 19. maj 2032

Udarbejdet af

Sweco Danmark A/S - LBF
CVR-nr.: 48233511

VARMTVANDSBEHOLDER

STATUS

I hver boligenhed i alle bygningerne er der placeret brugsvandsvekslere til produktion af varmt brugsvand. Vekslere er fra bygningernes opførelse og er placeret i teknikskabe i entreer. Vekslere er uisoleret.

EL

SOLCELLER

STATUS

Der er ingen solcelleanlæg på bygningerne. Der er ikke medtaget forslag på installation af solceller, da der ikke er væsentlig el-forbrug på fællesarealer og da omkostningen forbundet med tilkobling af anlægget til de enkelte boliger er betragtelig. Montering af solceller vil dermed ikke være rentabelt.

Adresse

Buskelundhøjen 125
8600 Silkeborg

Energimærkningsnummer

311601565

Gyldighedsperiode

19. maj 2022 - 19. maj 2032

Udarbejdet af

Sweco Danmark A/S - LBF
CVR-nr.: 48233511

En bygning består af mange dele, der har betydning for bygningens energibehov. Figuren herunder giver en forklaring af de væsentligste dele på tværs af konstruktioner og installationer.

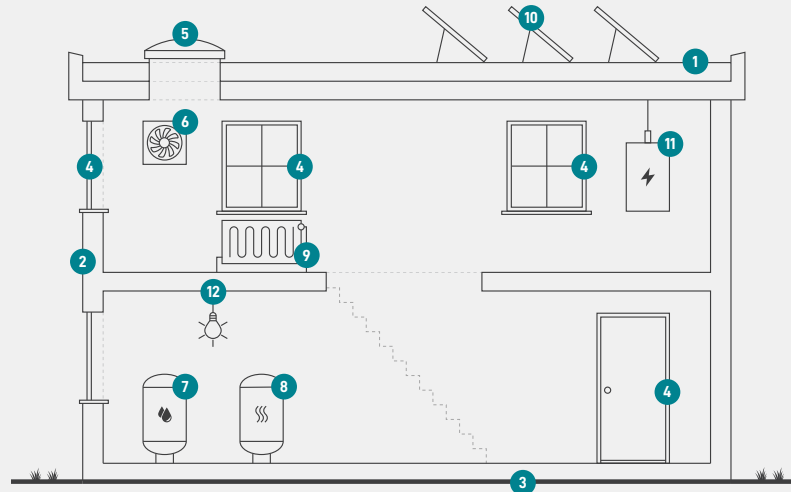

1

Tag og loft

Bygningens øverste del af klimaskærmen, f.eks. et loftrum, et fladt tag eller et udnyttet tagrum.

2

Ydervægge

Bygningens vægge ud mod det fri eller mod uopvarmede områder. Væggen kan være hule, massive eller lette ydervægge.

3

Etageadskillelse og gulv

Bygningens nederste del af klimaskærmen, f.eks. terrændæk, gulv mod krybekælder eller etageadskillelse mod uopvarmet kælder.

4

Vinduer/døre

Bygningens facadevinduer og yderdøre.

5

Oventlys

Bygningens ovenlysvinduer.

6

Ventilation

Bygningens ventilationsanlæg og ventilationskanaler.

7

Varmt brugsvand

Bygningens komponenter til varmt brugsvand, bl.a. varmtvandsrør og varmtvandsbeholder.

8

Varmeanlæg

Bygningens varmeanlæg, f.eks. kedler, fjernvarme, ovne og varmepumper.

9

Varmefordeling

Bygningens varmfordelingsanlæg, bl.a. varmeanlægget, varmerør og automatik.

10

Solenergi

Bygningens solenergi, f.eks. solvarme og solceller.

11

El og teknik

Bygningens driftsrelaterede el og teknik, f.eks. varmfordelingspumper, varmtvandspumper og vindmøller.

12

Belysning

Bygningens belysning. Kun relevant ved energimærkning af store bygninger, som f.eks. etagebyggeri og erhverv.

Adresse

Buskelundhøjen 125
8600 Silkeborg

Energimærkningsnummer

311601565

Gyldighedsperiode

19. maj 2022 - 19. maj 2032

Udarbejdet af

Sweco Danmark A/S - LBF
CVR-nr.: 48233511

ENERGIMÆRKE

FOR BYGNINGEN

**Boligselskabet Arbejdernes Byggeforening Silkeborg Afdeling 59 -
Buskelundhøjen 125-165
Buskelundhøjen 125-135, 8600 Silkeborg
Buskelundhøjen 125
8600 Silkeborg**

Større bygninger over 600 m², der ofte besøges af offentligheden, er pålagt til enhver tid, at synliggøre energimærkningscertifikatet for brugerne af bygningen.

Energimærkningen er baseret på beregnet forbrug



Energistyrelsen

Gyldig fra den 19. maj 2022 til den 19. maj 2032
Energimærkningsnummer: 311601565

ENERGIMÆRKE

FOR BYGNINGEN

**Boligselskabet Arbejdernes Byggeforening Silkeborg Afdeling 59 -
Buskelundhøjen 125-165
Buskelundhøjen 137-147, 8600 Silkeborg
Buskelundhøjen 137
8600 Silkeborg**

Større bygninger over 600 m², der ofte besøges af offentligheden, er pålagt til enhver tid, at synliggøre energimærkningscertifikatet for brugerne af bygningen.

Energimærkningen er baseret på beregnet forbrug



Energistyrelsen

Gyldig fra den 19. maj 2022 til den 19. maj 2032
Energimærkningsnummer: 311601565

ENERGIMÆRKE

FOR BYGNINGEN

**Boligselskabet Arbejdernes Byggeforening Silkeborg Afdeling 59 -
Buskelundhøjen 125-165
Buskelundhøjen 149-157, 8600 Silkeborg
Buskelundhøjen 149
8600 Silkeborg**

Større bygninger over 600 m², der ofte besøges af offentligheden, er pålagt til enhver tid, at synliggøre energimærkningscertifikatet for brugerne af bygningen.

Energimærkningen er baseret på beregnet forbrug



Energistyrelsen

Gyldig fra den 19. maj 2022 til den 19. maj 2032
Energimærkningsnummer: 311601565

ENERGIMÆRKE

FOR BYGNINGEN

**Boligselskabet Arbejdernes Byggeforening Silkeborg Afdeling 59 -
Buskelundhøjen 125-165
Buskelundhøjen 159-165, 8600 Silkeborg
Buskelundhøjen 159
8600 Silkeborg**

Større bygninger over 600 m², der ofte besøges af offentligheden, er pålagt til enhver tid, at synliggøre energimærkningscertifikatet for brugerne af bygningen.

Energimærkningen er baseret på beregnet forbrug



Energistyrelsen

Gyldig fra den 19. maj 2022 til den 19. maj 2032
Energimærkningsnummer: 311601565